

COORDENADAS GEOGRÁFICAS
P1 N 9285790.65
E 239089.9
P2 N 9287012.33
E 239150.55

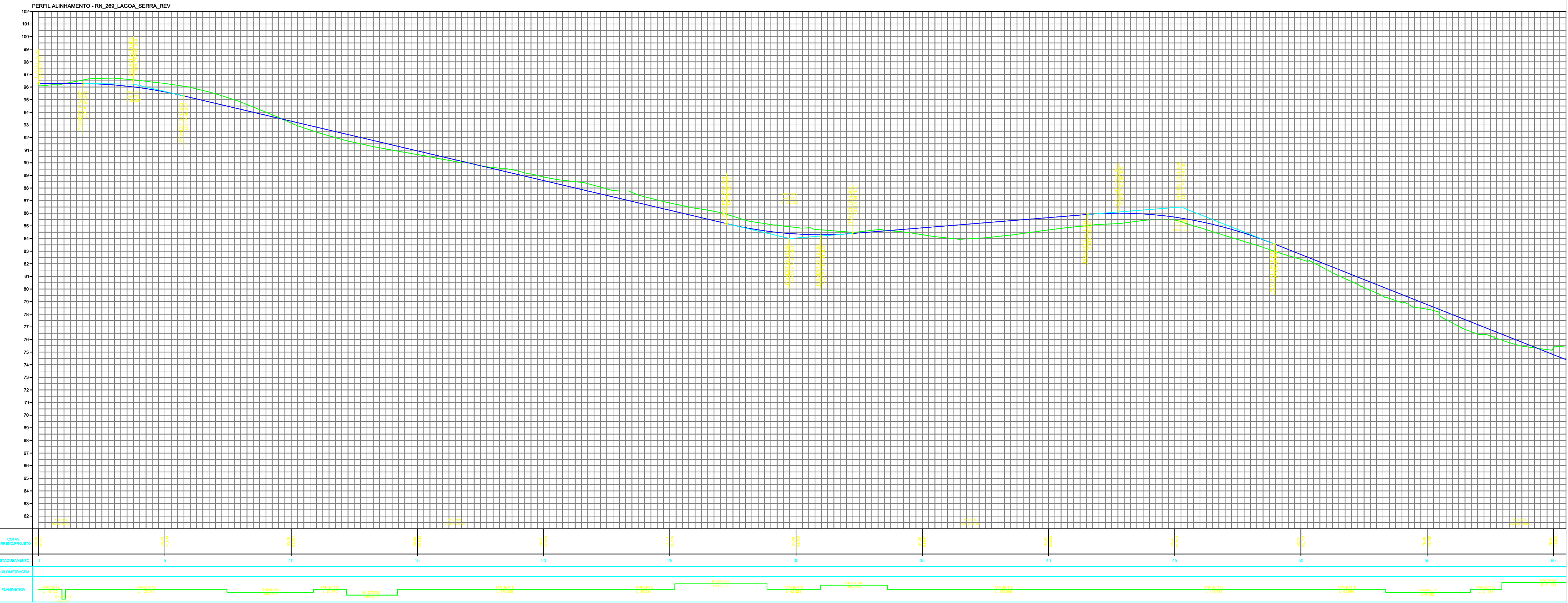

- LEGENDA:
- GREIDE (Perfil)
 - TERRENO NATURAL (Perfil)
 - BORDO
 - CERCA
 - ALINHAMENTO PREDIAL
 - POSTE
 - BUEIRO EXISTENTE
 - JAZIDA
 - RIO/RIACHO

PROPRIETÁRIO:

AUTOR DO PROJETO:
MARÍLIA PAULINO NÓBREGA NASCIMENTO
CREA - 160165296-5/PB

RESPONSÁVEL PELA EXECUÇÃO DA OBRA:

PROJETO:	PROJETO GEOMÉTRICO	
OBRA:	TERRAPLENAGEM	
TRECHO:	RN-269 - LAGOA DE SERRA	
LOCALIZAÇÃO:	NOVA CRUZ / RN	
PROPRIETÁRIO:	PREFEITURA DE NOVA CRUZ	

CONTEÚDO: PLANTA E PERFIL

AUTORIA:
MARÍLIA PAULINO NÓBREGA NASCIMENTO

RESPONSÁVEL:
CREA - 37419-D/PB

COLABORADORES:

CONSULTORES:

PRANCHAS:
01/01

ÁREA DE CONSTRUÇÃO:	17.187,91 m²	ÁREA DO TERRENO:	20.382,58 m²	PROJETO Nº:			
ARQUIVO:		DATA:	AGOSTO/2019	VERSÃO:	00	ESCALAS:	1/2000

Direitos Autorais Reservados - Lei Federal nº 9.610